



PASQUA & PRIMAVERA 2024

Tour &
Soggiorni

IL NOSTRO VIAGGIO INIZIA NEL 1978...

A VOI LA SCELTA

Era il 1978 quando Pietro Triolo, reduce da una esperienza quinquennale in Alpitour, rientrava in Sicilia dove fondava la Top Viaggi, programmando una serie di viaggi guidati verso alcuni paesi europei. La risposta del mercato superava ogni più rosea aspettativa e questo riscontro incoraggiante fu da stimolo per potenziare l'offerta che negli anni cresceva passo dopo passo al pari dell'azienda che per raggiungere gli obiettivi si è sempre adeguata con risorse umane e tecnologiche per ottimizzare al meglio la gestione dei prodotti, con grande attenzione in ogni particolare dalla qualità dei servizi all'assistenza al cliente.

Intanto la programmazione si arricchiva con soggiorni nel Mediterraneo, tante proposte in occasione di ponti e festività, quindi Egitto e Medio Oriente, Emirati Arabi e Oman per giungere al lungo raggio con Giappone, Thailandia, Isole Andamane e Oceano indiano.

Il tutto divulgato in diversi cataloghi dedicati in formato cartaceo e sul sito Internet.

"Scenari d'Europa", "Magiche Atmosfere", "Perle D'Oriente" "Lagune Blu", sono solo alcuni dei cataloghi che contengono le varie destinazioni.

Una rete di partnership con agenzie di viaggio in diverse regioni, consente partenze programmate dai principali aeroporti italiani.

Per ognuno di noi la vacanza rappresenta uno dei momenti più attesi, quindi nulla può essere lasciato al caso, il nostro obiettivo principale è quello di realizzare dei viaggi che possano rimanere un ricordo indelebile nel tempo.

Siamo contenti che la nostra passione e il nostro impegno ci permettono di potervi proporre...

...vacanze a regola d'arte.

- 4 Siviglia & Andalusia
- 6 Madrid
- 8 Madrid & Castiglia
- 10 Barcellona
- 12 Lisbona
- 14 Grecia Classica
- 16 Dublino
- 18 Cuore della Polonia

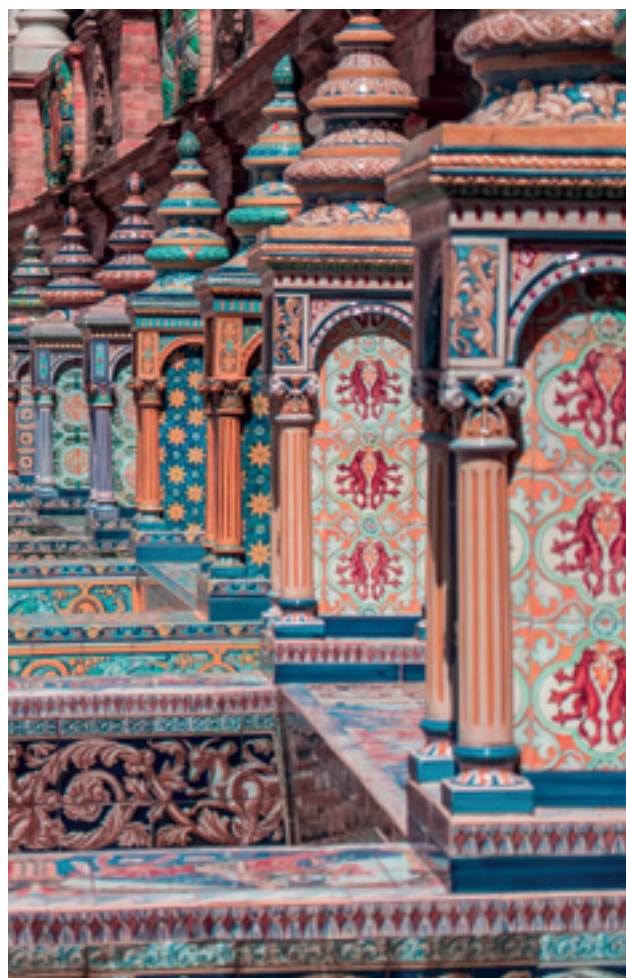

INFORMAZIONI UTILI

Cambi ufficiali al 15/01/2024:

ZLOTY € 0,23 DOLLARO € 0,92

1) QUOTE • Tutte le quote sono espresse in euro.

2) QUOTA D'ISCRIZIONE: € 40 adulti e € 20 i bambini 2/12.

La quota individuale di iscrizione al viaggio è sempre dovuta e comprende i costi fissi di prenotazione.

3) **VOLI** • Gli orari pubblicati, per ciascuna destinazione sono da intendersi, indicativi e non costituiscono parte del contratto, in quanto soggetti a variazioni da parte delle Compagnie Aeree anche senza preavviso. TOP VIAGGI non è responsabile di eventuali danni o maggiori spese che da ciò possano derivare. **Eventuali ritardi e disguidi nel trasporto aereo sono regolati dalla "Carta dei diritti del passeggero" che potete richiedere in aeroporto agli uffici dell'ENAC.** TOP VIAGGI potrà sostituire secondo necessità, l'aeromobile previsto con altro di pari qualità, di loro proprietà o di altra compagnia. Eventuali variazioni possono riguardare anche l'effettuazione di scali non previsti.

4) **DOCUMENTAZIONE DI VIAGGIO** • La documentazione di viaggio Vi verrà inviata al ricevimento del saldo in base a quanto previsto da contratto. Vi invitiamo a rispettare i termini di pagamento in modo che l'agenzia intermediaria possa versare alla Top Viaggi l'importo totale del viaggio, nei tempi previsti. In mancanza del pagamento il viaggio verrà annullato (vedi contratto paragrafo 5).

5) **FORO COMPETENTE** • Per ogni eventuale controversia sarà competente il Foro in cui ha sede l'Organizzazione.

6) **ESIGENZE PARTICOLARI** • Al momento della prenotazione, il viaggiatore è tenuto a far presente per iscritto eventuali sue esigenze particolari. L'Organizzatore si riserva di accettare dette particolari richieste, dopo aver verificato la disponibilità dei fornitori che dovranno erogare le prestazioni. Al viaggiatore saranno comunicati quanto prima, tramite l'Agente di viaggio, i costi supplementari originati da dette richieste, sempre che le stesse siano realizzabili.

7) **ALBERGHI** • La quota di partecipazione è individuale e stabilita sulla base dell'occupazione di una camera doppia. Per l'occupazione di una camera singola è richiesto un supplemento, anche se la camera ha un solo letto o risulta essere più piccola. La categoria, espressa in stelle, è quella ufficiale del Paese dove l'hotel è ubicato, quando le normative vigenti in quel Paese la prevedono. Non ancora tutti i Paesi europei prevedono una classificazione ufficiale. Inoltre ogni Paese ha un criterio di valutazione che può essere diverso da quello applicato in Italia. In ogni caso TOP VIAGGI sceglie quelle strutture che sostanzialmente soddisfano criteri di qualità molto severi, indipendentemente dalla categoria ufficiale del Paese. Gli hotel definitivi previsti per il viaggio saranno indicati, nei documenti di viaggio inviati prima della partenza all'agenzia dove è stata effettuata la prenotazione. **Il letto "matrimoniale" non è garantito: la camera doppia consiste in 2 letti singoli uniti o separati; o, se viene dato il letto matrimoniale, di dimensioni ridotte rispetto a quello italiano. Le camere triple e quaduple sono doppie con l'aggiunta di uno/due lettini e possono a volte per questo risultare meno confortevoli, in quanto lo spazio è ridotto.** È possibile che alcune strutture sportive o ricreative, o servizi collaterali, possono essere non attivati per guasti tecnici, condizioni climatiche o scarsità di ospiti. In tal caso, del tutto indipendente dalla nostra volontà, non è previsto alcun rimborso.

8) **RISTORAZIONE** • Per i soggiorni che prevedono pasti nell'hotel prescelto, generalmente vengono serviti con servizio a buffet, disponendo di una varietà di pietanze in base alla categoria dell'hotel. I ristoranti degli hotel che prevedono il servizio al tavolo, generalmente offrono almeno due scelte per ogni portata. I pasti proposti durante i viaggi guidati o in corso di escursioni, generalmente sono a menù fisso comunque di qualità e quantità garantita. In caso di problemi alimentari eventuali variazioni andranno richieste in anticipo all'accompagnatore, ma le modifiche di menù sono soggette alla disponibilità dei ristoratori. Problemi alimentari seri quali allergie a particolari tipi di cibo devono essere segnalati già in fase di prenotazione e verrà immediatamente fatta una verifica sulla compatibilità dei menù previsti o sulle modifiche possibili. È importante sottolineare che la ristorazione all'estero può essere diversa da quella a cui il cliente italiano è abituato, ma ciò non significa che non sia di altrettanta qualità.

9) **DURATA DEL VIAGGIO** • Per ogni destinazione viene specificata la durata del viaggio/soggiorno indicando il numero delle notti o dei giorni (es. 5 giorni = 4 notti). I servizi si intendono forniti con la fruizione del cliente del numero di pernottamenti indicati, indipendentemente dagli orari dei voli. Per viaggi e soggiorni che includono pasti (mezza pensione o pensione completa), qualora a causa degli orari dei voli non fosse possibile consumare qualche pasto, alcun rimborso potrà essere effettuato.

10) **BAGAGLIO** • Il bagaglio viaggia a rischio del passeggero. Nell'assicurazione stipulata all'atto della prenotazione è previsto un indennizzo come riportato nella polizza che vi verrà consegnata con i documenti di viaggio.

11) **DOCUMENTI DI ESPATRIO** • Per le destinazioni previste in questo catalogo è richiesta per adulti e minori la propria carta d'identità valida per l'espatrio o il proprio passaporto in corso di validità. (Alcuni paesi non riconoscono le carte d'identità con timbro di proroga). Vi consigliamo di verificare la validità del documento ed eventuali requisiti sanitari o visti richiesti dalle autorità locali, rivolgendovi al sito del Ministero degli Affari Esteri www.viaggiare Sicuri.it.

Sempre più frequenti sono i casi di respingimento di passeggeri in possesso di carte di identità danneggiate o deteriorate. Siete pregati quindi di assicurarvi circa la perfetta integrità e leggibilità del proprio documento. Top Viaggi non è responsabile della mancata effettuazione del viaggio per irregolarità sui documenti di espatrio.

12) **RECLAMI** • Le contestazioni per eventuali disservizi o carenze nell'esecuzione del contratto devono essere manifestate tempestivamente all'organizzatore o ai suoi rappresentanti locali onde potere risolvere il problema in tempi rapidi. Nei casi in cui secondo il cliente, i problemi non siano stati risolti, egli può inviare reclamo all'organizzatore entro 10 giorni dal rientro, correlato da idonea documentazione con specifica relazione dettagliata. Non potranno essere prese in considerazione contestazioni generiche e prive di riscontri.

FINANZIAMENTO 6&10 MESI A TASSO ZERO

Spese istruttoria pratica € 25 per persona; importo massimo finanziabile € 1.500 a persona. Al momento della conferma è richiesto un acconto del 25% e la quota assicurativa.

Tasso zero
TAN 0,0%
TAEG 0,0%

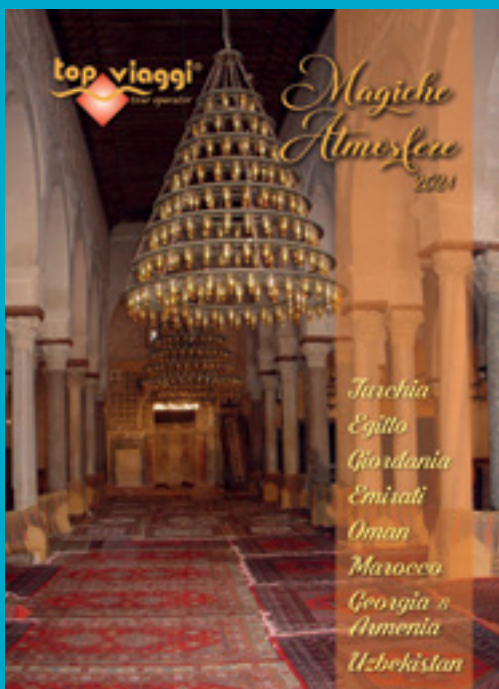

PARTENZE SPECIALI
PASQUA & PONTI
DI PRIMAVERA E
PARTENZE REGOLARI
DA GENNAIO
A DICEMBRE 2024

ITINERARI E DETTAGLI
SUI NUOVI CATALOGHI
MAGICHE ATMOSFERE E
PERLE D'ORIENTE

O SUL NOSTRO SITO
WWW.TOP-VIAGGI.COM



SIVIGLIA & ANDALUSIA

DA CATANIA

Volo diretto  RYANAIR

Dal 27/03 al 02/04

7 giorni

27/03 | Catania-Siviglia

Convocazione all'aeroporto di Catania Fontanarossa, disbrigo delle formalità d'imbarco e partenza per Siviglia. Arrivo, incontro con il nostro assistente e trasferimento in hotel. Pernottamento.

28/03 | Siviglia

Prima colazione in hotel. Mattinata dedicata alla visita guidata della città dove si potranno ammirare il Barrio de Santa Cruz, in stile tipicamente andaluso; quindi la bellissima Plaza de España, capolavoro barocco neo-andaluso, dominata da un padiglione decorato con migliaia di piastrelle dipinte a mano; la magnifica Cattedrale (*), la seconda più grande del mondo cattolico dopo la Basilica di San Pietro a Roma, affiancata dalla famosissima Giralda, alta 98 metri, la più raffinata testimonianza della dinastia Almohad. **Pranzo** in ristorante. Pomeriggio a disposizione per visite di interesse o per shopping. In serata possibilità di assistere alle suggestive processioni della Semana Santa, considerate una delle manifestazioni religiose più importanti al mondo con le varie congregazioni che sfilano con i caratteristici costumi percorrendo la passione di Cristo. Quelle della serata del giovedì si protraggono per tutta la notte in un'atmosfera emozionante. Pernottamento.

29/03 | Siviglia/Cordova/Siviglia (km 285)

Prima colazione in hotel e partenza per Cordova, splendida città dalle origini arabe. Visita guidata per ammirare i monumenti più importanti come la Mezquita-Catedral, antica Moschea Araba, trasformata in una bellissima Cattedrale, considerata una delle più belle opere d'arte islamiche in Spagna, con un bellissimo "bosco" di colonne ed un sontuoso "mihrab". Passeggiata per l'antico quartiere ebraico della Juderia con le sue caratteristiche viuzze, le case con i balconi fioriti ed i tradizionali cortili andalusi. Tempo libero. Rientro a Siviglia. Anche in questa giornata continuano le processioni fino a tarda notte. **Cena** e pernottamento in hotel.

30/03 | Siviglia/Granada/Siviglia (km 498)

Prima colazione in hotel e partenza per Granada. Visita guidata del centro città dove si trovano numerosi edifici in

stile "naziri", il quartiere moresco di Albaicin; la Cattedrale, capolavoro rinascimentale e la Cappella Reale, meraviglioso monumento in stile gotico costruito per custodire i sepolcri dei re Cattolici. Tempo a disposizione. Se interessati Vi consigliamo di acquistare, al momento della prenotazione, il biglietto per accedere alla visita individuale dell'Alhambra (vedi nota pag. 5), gioiello architettonico dell'epoca araba, dominante la città con le sue torri merlate che unitamente agli attigui giardini del Generalife forma un complesso unico al mondo, il più visitato di tutta la Spagna. Le mura racchiudevano un tempo una vera città con 4 porte, 23 torri, 7 palazzi, case per il popolo, una scuola islamica e una moschea, il tutto con decorazioni di inimmaginabile ricchezza e sfarzo. Rientro a Siviglia. **Cena** e pernottamento in hotel.

31/03 | Siviglia

Prima colazione in hotel. Giornata a disposizione per visite di interesse o per shopping. Consigliamo di passeggiare nel Barrio de San Bartolomé, quartiere molto caratteristico dove stile barocco, gotico e rinascimentale si intrecciano in maniera armoniosa; oppure di visitare il museo del Baile Flamenco, unico al mondo ad oggi conosciuto, dedicato a quest'arte. Pernottamento.

01/04 | Siviglia

Prima colazione in hotel. Altra giornata a disposizione da poter dedicare a questa splendida città che offre tante altre attrazioni come la Plaza de Toros, la più antica arena spagnola; la Torre del Oro, situata sulla riva del Guadalquivir; il Parco Maria Luisa, uno dei giardini pubblici più belli di Spagna. Pernottamento.

02/04 | Siviglia-Catania

In prima mattinata trasferimento in aeroporto, disbrigo delle formalità d'imbarco e rientro in Italia.

() Durante le funzioni religiose non sono permesse le visite guidate all'interno, quindi la spiegazione della guida avverrà all'esterno.*

Il programma potrebbe subire delle variazioni fermo restando il contenuto delle visite.



**VISITA
L'HOTEL**

Per informazioni
dettagliate degli hotel,
vi consigliamo di consultare
i siti web che forniscono
immagini, commenti
e punteggi sulla
struttura

QUOTA	SUPPL. SING.	RID. 3° LETTO BAMB. 2/12
1.390	590	-180

HOTEL PREVISTO

SIVIGLIA Exe Sevilla Macarena 4*

Gli hotel indicati potrebbero essere sostituiti con altri di pari categoria.

La quota comprende: volo diretto Ryanair, franchigia di un bagaglio in stiva del peso max di 20 kg., sistemazione in hotel, trattamento come da programma, assistenza, trasporto in Bus GT, accompagnatore, guide locali ove previsto.

La quota non comprende: tasse aeroportuali (€ 50), check-in in aeroporto, assegnazione posti sui voli, assicurazione (vedi pag. 46), quota iscrizione (vedi pag. 3), gli ingressi ai monumenti, tassa di soggiorno, escursioni facoltative, quanto non indicato nella quota comprende.

Ingressi ai monumenti obbligatori da pagare all'atto della prenotazione: € 50

- Siviglia: Cattedrale
- Cordova: Moschea-Cattedrale
- Granada: Cattedrale, Cappella Reale

OPERATIVO VOLI

	Andata		Ritorno
Catania	p.20.15	Siviglia	p.07.00
Siviglia	a.23.20	Catania	a.09.55

Gli orari sono indicativi e soggetti a riconferma.

VISITA ALHAMBRA DI GRANADA

L'ente di gestione del complesso Alhambra ha stabilito il monitoraggio delle visite con formula a numero chiuso, riservandosi di confermare l'ingresso solo se in possesso dei nomi e dati anagrafici dei visitatori. In virtù di queste disposizioni non vengono più accettate prenotazioni generiche, quindi le stesse potranno essere richieste al momento della prenotazione del viaggio, quando saremo in possesso dei nomi e dati anagrafici dei partecipanti (nome completo + data di nascita + numero carta identità o passaporto), sempre con riserva di conferma da parte dell'ente di gestione. sul biglietto verrà indicato l'orario di ingresso che avverrà individualmente. Verrà fornita l'audioguida per seguire le spiegazioni in lingua italiana. Il nostro accompagnatore vi indicherà il modo più agevole per raggiungere individualmente l'ingresso.

Costo del biglietto d'ingresso non rimborsabile:

Adulti (da 15 a 65 anni)	€ 33,00	Over 65	€ 26,00
Ragazzi (da 12 a 15 anni)	€ 26,00	Bambini	€ 8,00

CONSIDERATO IL PERIODO DI FESTIVITÀ, LA DISPONIBILITÀ DEI BIGLIETTI PER L'INGRESSO AL SITO È MOLTO LIMITATA. ALL'ATTO DELLA PRENOTAZIONE SARÀ POSSIBILE FARNE RICHIESTA, MA LA MANCATA DISPONIBILITÀ NON È SUBORDINATA ALLA CONFERMA DEL VIAGGIO.

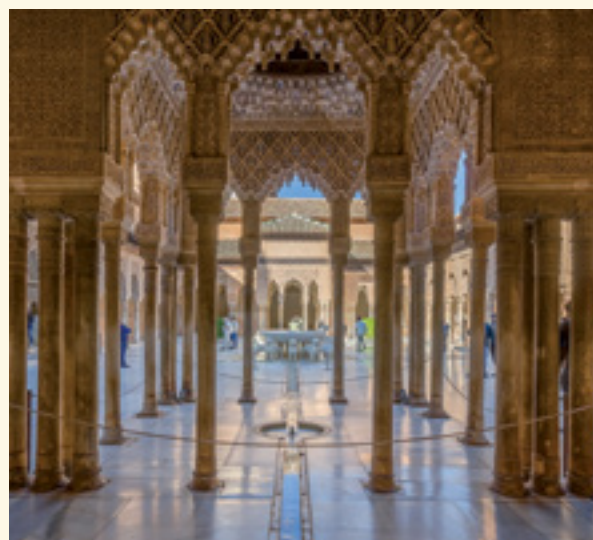

MADRID

DA CATANIA

Volo diretto  RYANAIR

Dal 28/03 al 01/04

5 giorni



VISITA
L'HOTEL

Per informazioni
dettagliate degli hotel,
vi consigliamo di consultare
i siti web che forniscono
immagini, commenti
e punteggi sulla
struttura

HOTEL	QUOTA	SUPPL. SING.	RID. 3° LETTO BAMB. 2/12	RID. 3° LETTO ADULTO
MAYORAZGO	790	240	-50	-
GRAN VERSALLES	740	265	-150	-45

La quota comprende: Voli Ryanair, franchigia di due bagagli a mano delle misure 40x20x25 e 55x40x20 (peso max di 10 kg.), trasferimenti, sistemazione in hotel in camera doppia, trattamento di pernottamento e prima colazione, assistenza.

Non comprende: Tasse aeroportuali (€ 50), assicurazione (vedi pag. 14), quota iscrizione (vedi pag. 3), tassa di soggiorno e tutto quanto non espressamente indicato nella quota comprende.

Hotel

MAYORAZGO 4*

Si trova sulla Gran Via di Madrid, a pochi passi da Plaza España e dal Palazzo Reale. Dista 150 metri dalle fermate della metro di Plaza de España e Santo Domingo.



www.hotelmayorazgo.com/it

Hotel

GRAN VERSALLES 4*

Situato in prossimità del quartiere residenziale di Chueca a poca distanza dalla fermata della metro di Alonso Martinez. Perfettamente collegato con le principali attrazioni turistiche.



www.hotelgranversalles.es



OPERATIVO VOLI RYANAIR

	Andata		Ritorno
Catania	p.09.25	Madrid	p.10.35
Madrid	a.12.30	Catania	a.13.15

Gli orari sono indicativi e soggetti a riconferma.

ESCURSIONI FACOLTATIVE

MADRID PANORAMICA (mezza giornata)

Un giro panoramico tra il centro storico contrapposto alla parte moderna con larghi ed interminabili paseos, che Vi permetterà di ammirare i monumenti più importanti come la Porta del Sol, il palazzo Reale (esterno), le meravigliose fontane, il Museo del Prado (esterno).

TOLEDO (mezza giornata)

Antica capitale della Spagna, oggi monumento nazionale per la grande quantità di opere d'arte, sicuramente una delle città più affascinanti che conserva splendidi capolavori di arte orientale e occidentale, visita alla maestosa Cattedrale (esterno).

MADRID BY NIGHT

Breve giro panoramico attraverso le vie più famose della città per ammirare i suoi monumenti illuminati che la rendono molto suggestiva. Cena in un locale caratteristico dove si potranno degustare piatti tipici. Sosta in un prestigioso teatro dove si potrà assistere ad uno spettacolo di balli tradizionali spagnoli.



MADRID & CASTIGLIA

DA CATANIA

Volo diretto  RYANAIR

Dal 30/03 al 03/04

5 giorni



30/03 | Catania-Madrid

Convocazione dei partecipanti in aeroporto, disbrigo delle formalità d'imbarco e partenza per Madrid. Arrivo, incontro con il nostro assistente e trasferimento in hotel. Pomeriggio dedicato alla visita panoramica della capitale spagnola, città cosmopolita, ubicata al centro del paese dove vivono oltre 3 milioni di persone, che racchiude in sé arte, storia e cultura. Inizio della visita con il "cuore storico" di Madrid dove si trova la famosa Plaza Mayor, la piazza principale e Plaza della Villa risalente al periodo medievale, fino a poco tempo fa sede del Municipio della capitale. Rientro in hotel, **cena** e pernottamento.

31/03 | Madrid

Prima colazione in hotel. Proseguimento della visita panoramica della Capitale, con il percorso della "Madrid dei Borboni", (dinastia attuale), con le meravigliose fontane come Cibeles e Neptuno lungo l'Avenida de la Castellana, la Borsa, il Parlamento; visita interna del Palazzo Reale, ancora oggi residenza della famiglia reale, con le sue 3.000 stanze che raccontano un viaggio attraverso la storia spagnola. **Pranzo** in ristorante. Pomeriggio e serata a disposizione. Pernottamento.

01/04 | Madrid/Toledo/Madrid (km 146)

Prima colazione in hotel. Partenza e mattinata dedicata alla visita di Toledo, città museo, Patrimonio Unesco, che è stata la capitale della Spagna per diversi secoli. Il XIII secolo è stato il periodo di massimo splendore durante il quale le popolazioni musulmane, ebrei e cristiane vissero insieme pacificamente rendendo la città un grande centro culturale e monumentale.

Ancora oggi nel suo centro storico si respira la grandiosità della sua storia. Visita della splendida Cattedrale, della Sinagoga e della Chiesa di San Tomè che conserva una delle più famose opere del pittore El Greco. Rientro a Madrid e pomeriggio a disposizione per visite di particolare interesse o per shopping. **Cena** e pernottamento in hotel.

02/04 | Madrid/Segovia/Avila/Madrid (km 265)

Prima colazione in hotel. Giornata dedicata alla visita di due luoghi patrimonio dell'Umanità dell'Unesco. Si inizia con la città di Segovia, dominata dall'imponente acquedotto romano, in uso fino a 150 anni fa. Si vedranno numerose chiese romantiche, la Cattedrale e la fortezza (Alcazar) la cui forma singolare ricorda il castello di Cenerentola cui probabilmente Walt Disney si è ispirato. **Pranzo** in ristorante. Proseguimento per Avila, una delle città più suggestive della Castiglia, dove si potranno ammirare l'imponente cinta muraria medievale che racchiude il centro e la Cattedrale con la sua meravigliosa pala d'altare. Rientro in hotel, pernottamento.

03/04 | Madrid-Catania

Prima colazione in hotel. Tempo a disposizione per visite di particolare interesse o per shopping. Nel tardo pomeriggio trasferimento in aeroporto, disbrigo delle formalità d'imbarco e rientro a Catania.

L'itinerario potrebbe subire delle variazioni fermo restando il contenuto del programma.



**VISITA
L'HOTEL**

Per informazioni
dettagliate degli hotel,
vi consigliamo di consultare
i siti web che forniscono
immagini, commenti
e punteggi sulla
struttura

QUOTA

SUPPL. SING.

RID. 3° LETTO
BAMB. 2/12

1.090

280

-180

La quota comprende: Voli Ryanair, franchigia di due bagagli a mano delle misure 40x20x25 e 55x40x20 (peso max di 10 kg.), sistemazione in hotel con trattamento come da programma, assistenza, trasporto in Bus GT, accompagnatore, guide locali ove previsto.

Non comprende: Tasse aeroportuali (€ 50), assicurazione (vedi pag. 14), quota iscrizione (vedi pag. 3), le bevande ai pasti, gli ingressi ai monumenti, tassa di soggiorno, escursioni facoltative, quanto non indicato nella quota comprende.

Ingressi ai monumenti obbligatori da pagare all'atto della prenotazione € 44

- Madrid: Palazzo Reale
- Toledo: Cattedrale, St. Tomè, Sinagoga, St. Maria La Blanca
- Segovia: Cattedrale e Alcazar
- Avila: Cattedrale, Monastero Santa Teresa

HOTEL PREVISTO

MADRID Mayorazgo 4*

Gli hotel indicati potrebbero essere sostituiti con altri di pari categoria.

OPERATIVO VOLI **RYANAIR**

	Andata		Ritorno
Catania	p.09.50	Madrid	p.20.35
Madrid	a.12.55	Catania	a.23.15

Gli orari sono indicativi e soggetti a riconferma.



BARCELLONA

DA CATANIA E PALERMO

Voli **ITA**
AIRWAYS

Dal 30/03 al 03/04
5 giorni



HOTEL	QUOTA	SUPPL. SING.	RID. 3° LETTO BAMB. 2/12
MONTBLANC	880	340	-110

La quota comprende: voli ITA Airways, franchigia di 1 bagaglio in stiva del peso max di 23 Kg, trasferimenti, sistemazione in camera doppia, trattamento di pernottamento e prima colazione, assistenza.

La quota non comprende: tasse aeroportuali (€ 50), assicurazione (vedi pag. 46), quota iscrizione (vedi pag. 3), tassa di soggiorno e tutto quanto non espressamente indicato nella quota comprende.

Hotel HCC MONTBLANC 3*

Situato nel centralissimo quartiere del Barrio Gòtico, dista pochi minuti a piedi dalla Plaza de Catalunya. La vicina stazione della metropolitana, permette di visitare ogni angolo della città.



www.hcchotels.com/en/montblanc

VISITA
L'HOTEL

Per informazioni dettagliate degli hotel, vi consigliamo di consultare i siti web che forniscono immagini, commenti e punteggi sulla struttura





OPERATIVO VOLI

	Andata		Ritorno
Catania	p.11.40*	Barcellona	p.11.45*
Barcellona	a.15.55	Catania	a.18.30
	Andata		Ritorno
Palermo	p.10.05*	Barcellona	p.11.45*
Barcellona	a.15.55	Palermo	a.18.15

Gli orari sono indicativi e soggetti a riconferma.

*Via Roma Fiumicino.

ESCURSIONI FACOLTATIVE

BARCELLONA PANORAMICA (mezza giornata)

Visita panoramica della città attraverso i principali monumenti: la Cattedrale, Piazza Catalunya, la Ramblas, il Paseo de Gracia, la Sagrada Familia (esterno), i grandi viali che conducono alla Nueva Barceloneta, con il suo porto Olimpico, il Villaggio Spagnolo sulla collina del Montjuic.

BARCELLONA BY NIGHT

Breve giro panoramico attraverso le vie più famose della città per ammirare i suoi monumenti illuminati. Cena in un ristorante tipico. Sosta in un teatro dove si potrà assistere ai famosi balli tradizionali spagnoli di flamenco.

MONTESERRAT (mezza giornata)

Escursione al celebre monastero catalano, mèta di pellegrinaggi, situato sotto la rocciosa montagna dal caratteristico profilo dentellato. Visita alla Basilica che racchiude la celebre statua romanica della Catalogna.



LISBONA

DA CATANIA E PALERMO

Voli **ITA** AIRWAYS **TAP** PORTUGAL

Dal 29/03 al 02/04
5 giorni



VISITA
L'HOTEL

Per informazioni
dettagliate degli hotel,
vi consigliamo di consultare
i siti web che forniscono
immagini, commenti
e punteggi sulla
struttura

HOTEL	QUOTA	SUPPL. SING.	RID. 3° LETTO BAMB. 2/12
HF FENIX URBAN	990	320	n.d.

La quota comprende: voli ITA Airways/TAP Air Portugal, franchigia di 1 bagaglio in stiva del peso max di 23 Kg, trasferimenti, sistemazione in camera doppia, trattamento di pernottamento e prima colazione, assistenza.

La quota non comprende: tasse aeroportuali (€ 50), assicurazione (vedi pag. 46), quota iscrizione (vedi pag. 3), tassa di soggiorno e tutto quanto non espressamente indicato nella quota comprende.

Hotel HF FENIX URBAN 4*

Hotel moderno e confortevole, sorge in posizioni privilegiata a pochi passi dalla Piazza Marques de Pombal, dalla metropolitana e dall'Avenida Libertade, la principale e la più elegante della città, da cui raggiungere il centro storico con una piacevolissima passeggiata.

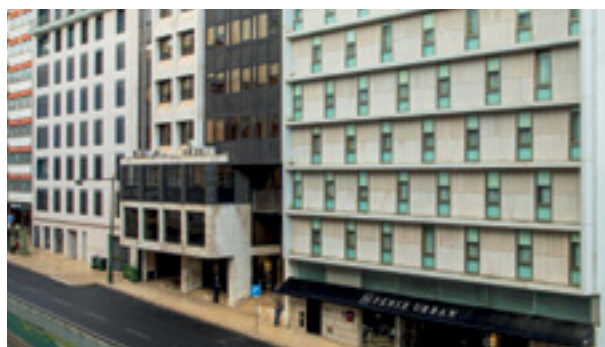

www.hfhotels.com/it/hotels-it/hf-fenix-urban-it/



OPERATIVO VOLI

ITA
AIRWAYS

TP TAP PORTUGAL

	Andata		Ritorno
Catania	p.15.20*	Lisbona	p.12.50*
Lisbona	a.21.40	Catania	a.19.50

	Andata		Ritorno
Palermo	p.15.10*	Lisbona	p.12.50*
Lisbona	a.21.40	Palermo	a.19.40

Gli orari sono indicativi e soggetti a riconferma.

*Via Roma Fiumicino.

ESCURSIONI FACOLTATIVE

LISBONA PANORAMICA (mezza giornata)

Visita della città con i suoi ampi viali e le piazze, il quartiere di Belém, con la torre simbolo della città esempio mirabile dello stile "manuelino", il Monastero de Los Jerónimos, il Parlamento e il Parco Eduardo VII; il quartiere di Alfama, il più antico della città, visita della Cattedrale del XII secolo e della Chiesa di Santo Antonio.

OBIDOS, NAZARE, FATIMA (intera giornata - ingresso Monastero Alcobaca)

Partenza per Obidos una delle più pittoresche cittadine del Portogallo. Il centro medievale, con le sue vie acciottolate e le tradizionali case dipinte racchiuse da solide mura. Proseguimento per Alcobaca e visita all'imponente monastero cistercense, uno dei principali monumenti. Continuazione per Nazaré, tipico villaggio di pescatori da dove si ha una splendida vista sull'Atlantico. Arrivo a Fatima e visita al famoso Santuario Mariano, che ogni anno richiama migliaia di pellegrini da tutto il mondo.



GRECIA CLASSICA

DA CATANIA

Voli diretti **SKY**
express

Dal 29/03 al 03/04

6 giorni



29/03 | Catania-Atene/Epidauro/Nauplia (km 181)

Convocazione dei partecipanti in aeroporto, disbrigo delle formalità d'imbarco e partenza per Atene. Arrivo, incontro con l'accompagnatore e partenza per l'Argolide. Percorrendo la strada costiera, breve sosta al Canale di Corinto. Proseguimento per Epidauro e visita dell'omonimo teatro, famoso per la sua acustica perfetta e capace di contenere fino a circa 15.000 spettatori. Arrivo a Nauplia. Sistemazione in hotel, **cena** e pernottamento.

30/03 | Nauplia/Micene/Delfi (km 259)

Prima colazione in hotel e visita di Nauplia, la prima capitale della Grecia moderna ed una delle più belle del Peloponneso. La cittadina si affaccia sul mare e le stradine ciottolate sono fiancheggiate da caffetterie, negozietti di souvenir e botteghe artigiane. Sosta alla fortezza di Palamidi, situata sulla cresta di una collina alta 216 metri, costruita dai veneziani durante la loro seconda occupazione dell'area. Partenza per Micene e visita del sito archeologico con la Porta dei Leoni da cui si accede alla Cittadella, ricca di storia e mistero con le Tombe, la Sala del Trono, la grande Corte, ed infine sosta al tesoro di Atreo (Tomba di Agamennone). **Pranzo** in ristorante. Proseguimento per Delfi, Sistemazione in hotel, **cena** e pernottamento.

31/03 | Delfi/Atene (km 185)

Prima colazione in hotel. Visita di Delfi, storica città dell'antica Grecia, dove pagato un tributo, gli antichi potevano interpellare l'oracolo. Si potranno ammirare la fonte Castalia, Il Tempio di Apollo, la Via Sacra, l'Agorà Romana, il Grande Altare, il Teatro. Visita del Museo che contiene la famosa Auriga. **Pranzo** in ristorante. Partenza per Atene, sistemazione in hotel. **Cena** e pernottamento.

01/04 | Atene

Prima colazione in hotel. Mattinata dedicata alla visita della città, capitale della Grecia. Si potranno ammirare i palazzi neoclassici dell'Università, della Biblioteca Nazionale, dell'Accademia. Inoltre, il Palazzo Presidenziale con le famose guardie nazionali dette "Euzones", l'Arco di Adriano, lo Stadio Panatinoico, dove nel 1896 si tennero le prime olimpiadi dell'era moderna. Si prosegue con l'Acropoli, una delle zone archeologiche più suggestive al mondo, con i resti del Partenone, dell'Eretteo, del Teatro di Dionisio, il Tempio di Atena Nike e l'Odeon di Erode Attico. **Pranzo** in ristorante. Nel pomeriggio si prosegue con la visita ai caratteristici quartieri della Plaka e Monastiraki. Rientro in hotel, **cena** e pernottamento.

02/04 | Atene

Prima colazione in hotel. Giornata a disposizione per visite di particolare interesse o per shopping. *Possibilità di partecipare all'escursione facoltativa a Capo Sounion, luogo davvero affascinante, intriso di miti e leggende, affacciato sul mare con i resti di templi greci dedicati a Poseidone e ad Atene.* **Cena** e pernottamento.

03/04 | Atene

Prima colazione in hotel. Trasferimento in aeroporto, disbrigo delle formalità d'imbarco e rientro a Catania.

Il programma potrebbe subire delle variazioni fermo restando il contenuto delle visite.



**VISITA
L'HOTEL**

Per informazioni
dettagliate degli hotel,
vi consigliamo di consultare
i siti web che forniscono
immagini, commenti
e punteggi sulla
struttura

QUOTA

SUPL. SING.

RID. 3° LETTO
BAMB. 2/12

850

240

-180

La quota comprende: voli Sky Express, franchigia di 1 bagaglio in stiva del peso max di 15 kg, sistemazione in camere doppie, trattamento come da programma, trasporto in bus GT, accompagnatore/guida.

La quota non comprende: tasse aeroportuali (€ 50), assicurazione (vedi pag. 46), quota iscrizione (vedi pag. 3), le bevande ai pasti, gli ingressi ai monumenti, tassa di soggiorno, escursioni facoltative, quanto non indicato nella quota comprende.

Ingressi ai monumenti obbligatori da pagare all'atto della prenotazione € 65

- Epidauro: Teatro
- Micene: Sito archeologico e museo
- Atene: Acropoli
- Delfi: Sito archeologico e museo

OPERATIVO VOLI

	Andata		Ritorno
Catania	p.08.45	Atene	p.08.00
Atene	a.11.25	Catania	a.08.45

Gli orari sono indicativi e soggetti a riconferma.

HOTEL PREVISTI

NAUPLIA	Amalia	4*
DELFI	Amalia	4*
ATENE	International Athens	4*

Gli hotel indicati potrebbero essere sostituiti con altri di pari categoria.



DUBLINO

DA CATANIA

Voli diretti Aer Lingus 

Dal 01/05 al 05/05
5 giorni



VISITA
L'HOTEL

HOTEL	QUOTA	SUPPL. SING.	RID. 3° LETTO BAMB. 2/12
CAMDEN COURT	1.050	300	-190

La quota comprende: voli Aer Lingus, franchigia di 1 bagaglio in stiva del peso max di 20 Kg, trasferimenti, sistemazione in camera doppia, trattamento di pernottamento e prima colazione, assistenza.

La quota non comprende: tasse aeroportuali (€ 60), assicurazione (vedi pag. 46), quota iscrizione (vedi pag. 3), tassa di soggiorno e tutto quanto non espressamente indicato nella quota comprende.

Per informazioni
dettagliate degli hotel,
vi consigliamo di consultare
i siti web che forniscono
immagini, commenti
e punteggi sulla
struttura

Hotel CAMDEN COURT 4★

Vanta una posizione invidiabile nel cuore di Dublino. A breve distanza, da alcuni dei principali luoghi di interesse della città, come il Trinity College, il parco St Stephen's Green, Grafton Street e Temple Bar.



www.camdencourthotel.com/it/





OPERATIVO VOLI

Aer Lingus 

	Andata		Ritorno
Catania	p.19.40	Dublino	p.14.10
Dublino	a.22.30	Catania	a.18.50

Gli orari sono indicativi e soggetti a riconferma.

ESCURSIONI FACOLTATIVE

VISITA CITTÀ (mezza giornata)

Giro panoramico della città che vi permetterà di ammirare il centro storico comprendente il Trinity College, la più antica università d'Irlanda; la Cattedrale di San Patrizio, la chiesa più grande e più importante della città, al suo interno accoglie elementi interessanti come la "porta del Capitolo" e la fonte battesimale.

GALWAY E CLIFF OF MOHER (intera giornata)

Partenza per Galway, vivace cittadina universitaria ricca di storia che incanta per le colorate vie del centro con numerosi pub caratteristici e negozi di ogni genere. Proseguimento per la visita alle meravigliose scogliere "Cliffs of Moher", alte oltre 200 m, su un litorale di 8 km con un susseguirsi di scenari mozzafiato affacciati sull'Atlantico. Rientro a Dublino.



CUORE DELLA POLONIA

DA CATANIA

Voli diretti ✈️ RYANAIR

Dal 30/04 al 05/05
6 giorni



30/04 | Catania-Cracovia

Convocazione in aeroporto, disbrigo delle formalità d'imbarco e partenza per Cracovia. Arrivo, incontro con la guida e trasferimento in hotel. Arrivo, sistemazione e pernottamento.

01/05 | Cracovia

Prima colazione in hotel. Giornata dedicata alla visita guidata di Cracovia, la più monumentale città del Paese, una delle poche risparmiate dalla distruzione della II Guerra Mondiale, rendendola una città di particolare interesse, anch'essa inserita nel Patrimonio dell'Umanità dall'Unesco. Si potranno ammirare la vivace piazza del Mercato, un vero museo; il Comune; la Chiesa di Santa Maria e i palazzi nobiliari. **Pranzo** in ristorante e tempo a disposizione. Rientro in hotel e pomeriggio a disposizione. Pernottamento.

02/05 | Cracovia/Wieliczka/Cracovia (km 31)

Prima colazione in hotel. Continuazione della visita di Cracovia con la collina Wawel situata sul fiume Vistola, dove si trova l'omonimo Castello, che fu residenza reale per cinque secoli. Visita della Cattedrale con la Cappella di Sigismondo, capolavoro rinascimentale, con la cupola realizzata dal Berrecci e l'opera funeraria dal Gucci. Si continua con il quartiere che ha ospitato una delle più grandi comunità ebraiche d'Europa: il Kazimierz, diventato molto famoso dopo il film Schindler's List, oggi quartiere chic pieno di fascino; a pochi passi da qui si trovava l'ex ghetto dove furono confinati gli ebrei prima del trasferimento ai campi di concentramento. **Pranzo**. Nel pomeriggio escursione alla vicina Wieliczka per la visita guidata alla storica miniera di salgemma, una fra le più antiche del mondo, una vera e propria città sotterranea con stanze decorate, cappelle, collezioni di macchinari ed attrezzature minerarie e laghi, un mondo sotterraneo Patrimonio dell'Umanità. Rientro a Cracovia. Pernottamento.

03/05 | Cracovia/Auschwitz/Cracovia (km 144)

Prima colazione in hotel. Giornata dedicata a una delle pagine più sconvolgenti e crudele della storia recente, l'Olocausto Ebraico. Si inizierà con l'escursione ad Auschwitz e Birkenau, un percorso storico e rievocativo, conosciuto nel mondo intero per le atrocità del periodo nazista, luoghi di sterminio della II Guerra Mondiale. Si visiteranno i blocchi di prigionia, le camere a gas e i forni crematori. In queste fabbriche di morte è impossibile non restare colpiti. **Pranzo** in corso di escursione. Rientro a Cracovia e pomeriggio a disposizione. Pernottamento.

04/05 | Cracovia/Czestochowa/Katowice/Cracovia (km 300)

Prima colazione in hotel e partenza per Czestochowa centro spirituale della Polonia. Visita guidata del Santuario, luogo di pellegrinaggio, il più importante del Paese con la sua famosa Madonna Nera, patrona della Polonia. **Pranzo** in ristorante. Proseguimento per Katowice, importante città della regione storica della Slesia, è stata una sede satellite del Campo di concentramento di Auschwitz e forse per questo motivo molti turisti la visitano come luogo della memoria e appendice di uno dei luoghi più inquietanti d'Europa. Passeggiata in centro con guida dove si trovano numerose attrazioni storiche e palazzi art nouveau. Rientro a Cracovia in serata e pernottamento.

05/05 | Cracovia-Catania

Prima colazione in Hotel, mattinata a disposizione per gli ultimi acquisti. Nel primo pomeriggio trasferimento in aeroporto, disbrigo delle formalità d'imbarco e partenza per Catania.

Il programma potrebbe subire delle variazioni fermo restando il contenuto delle visite.



VISITA L'HOTEL

Per informazioni dettagliate degli hotel, vi consigliamo di consultare i siti web che forniscono immagini, commenti e punteggi sulla struttura

QUOTA

SUPPL. SING.

RID. 3° LETTO
BAMB. 2/12

998

260

-250

La quota comprende: voli diretti, franchigia di 2 bagagli a mano delle misure 40x20x25 e 55x40x20 (peso max di kg.10), sistemazione in camere doppie, trattamento come da programma, trasporto in bus GT, accompagnatore/guida parlante italiano, radioguide auricolari.

La quota non comprende: tasse aeroportuali (€ 50), assicurazione (vedi pag. 46), quota iscrizione (vedi pag. 3), le bevande ai pasti, gli ingressi ai monumenti, tassa di soggiorno, escursioni facoltative, quanto non indicato nella quota comprende.

OPERATIVO VOLI

	Andata		Ritorno
Catania	p.22.30	Cracovia	p.17.25
Cracovia	a.00.55	Catania	a.19.50

Gli orari sono indicativi e soggetti a riconferma.

HOTEL PREVISTO

CRACOVIA Hyatt Place 4*

Gli hotel indicati potrebbero essere sostituiti con altri di pari categoria.



PARTENZE SPECIALI PASQUA E PONTI DI PRIMAVERA
E PARTENZE SETTIMANALI TUTTO L'ANNO

ISTANBUL

DA CATANIA

Dal 29/03 al 03/04

6 giorni

DA CATANIA

E PALERMO

Dal 01/05 al 05/05

5 giorni

Voli diretti  TURKISH
AIRLINES

QUOTE DA
€ 690

Magiche
Atmosfera

CAPPADOCIA & ISTANBUL

DA CATANIA

Dal 27/03 al 01/04

6 giorni

DA PALERMO

Dal 29/03 al 03/04

6 giorni

Voli  TURKISH
AIRLINES

QUOTE DA
€ 998

Magiche
Atmosfera

ISTANBUL & CAPPADOCIA

DA PALERMO

Dal 24/04 al 01/05

8 giorni

DA CATANIA

Dal 25/04 al 02/05

8 giorni

Voli  TURKISH
AIRLINES

QUOTE DA
€ 1.170

Magiche
Atmosfera

ITINERARI E DETTAGLI SUI NUOVI CATALOGHI MAGICHE ATMOSFERE
E PERLE D'ORIENTE O SUL NOSTRO SITO WWW.TOP-VIAGGI.COM

Magiche
Atmosfera

I NOSTRI TOUR TURCHIA

DA CATANIA

Dal 12/05 al 27/10
9 giorni

Dal 12/07 al 08/09
7 giorni

DA PALERMO

Dal 12/05 al 27/10
8 giorni

Voli  TURKISH
AIRLINES

QUOTE DA
€ 1.220

Magiche
Atmosfera

SHARM EL SHEIKH

DA CATANIA

Dal 25/01 al 30/10
8 giorni

Voli diretti 



DA PALERMO

Dal 21/07 al 22/09
8 giorni

Voli diretti

QUOTE DA
€ 798

Magiche
Atmosfera

EGITTO CROCIERA CHEOPE

DA ROMA FIUMICINO
E DA TUTTI GLI
AEROPORTI COLLEGATI

Dal 04/02 al 20/10
8 giorni

Voli  ITA
AIRWAYS

QUOTE DA
€ 1.850

PARTENZE SPECIALI PASQUA E PONTI DI PRIMAVERA
E PARTENZE SETTIMANALI TUTTO L'ANNO

DUBAI GLAMOUR

DA CATANIA

Dal 26/04 al 01/05
Dal 01/05 al 05/05
Dal 31/05 al 05/06
Dal 24/07 al 28/07
Dal 11/09 al 15/09
Dal 25/09 al 29/09
Dal 09/10 al 13/10
Dal 30/10 al 03/11

Voli diretti flydubai

QUOTE DA
€ 790

Magiche
Atmosfera

TOUR EMIRATES FASHION

DA CATANIA

PARTENZE SPECIALI

Dal 28/04 al 05/05
Dal 26/05 al 02/06
Dal 01/09 al 08/09
Dal 13/10 al 20/10
Dal 27/10 al 03/11

8 giorni

Voli diretti flydubai

QUOTE DA
€ 1.690

Magiche
Atmosfera

EMIRATI ARABI & SOGGIORNI

PARTENZE REGOLARI

DA CATANIA

Dal 07/02 al 15/12
5/8 giorni

Voli diretti flydubai

QUOTE DA
€ 1.090

Magiche
Atmosfera

ITINERARI E DETTAGLI SUI NUOVI CATALOGHI MAGICHE ATMOSFERE
E PERLE D'ORIENTE O SUL NOSTRO SITO WWW.TOP-VIAGGI.COM

Magiche
Atmosfera

DAGLI EMIRATI ALL'OMAN

DA CATANIA

Dal 01/05 al 08/05

Dal 08/09 al 15/09

Dal 06/10 al 13/10

Dal 20/10 al 27/10

Dal 17/11 al 24/11

Dal 08/12 al 15/12

8 giorni

Voli flydubai

QUOTE DA
€ 1.870

Magiche
Atmosfera

TOUR DELLA GIORDANIA

DA ROMA FIUMICINO
E DA TUTTI GLI
AEROPORTI COLLEGATI

Dal 03/02 al 25/10

8 giorni

Voli



ITA
AIRWAYS

QUOTE DA
€ 1.890

Magiche
Atmosfera

MAROCCO & LE CITTÀ IMPERIALI

DA CATANIA

PARTENZE SPECIALI

Dal 23/04 al 30/04

Dal 30/04 al 07/05

PARTENZE SETTIMANALI

Dal 31/03 al 15/10

8 giorni

Voli diretti AirArabia

QUOTE DA
€ 1.280

ITINERARI E DETTAGLI SUI NUOVI CATALOGHI MAGICHE ATMOSFERE
E PERLE D'ORIENTE O SUL NOSTRO SITO WWW.TOP-VIAGGI.COM

GEORGIA & ARMENIA

DA CATANIA

Dal 12/06 al 21/06
Dal 26/06 al 05/07
Dal 10/07 al 19/07
Dal 24/07 al 02/08
Dal 07/08 al 16/08
Dal 14/08 al 23/08
Dal 28/08 al 06/09
Dal 04/09 al 13/09

Voli diretti  TURKISH
AIRLINES

QUOTE DA
€ 2.290

*Magiche
Atmosfere*

UZBEKISTAN

DA CATANIA

Dal 17/06 al 24/06
Dal 24/06 al 01/07
Dal 08/07 al 15/07
Dal 29/07 al 05/08
Dal 12/08 al 19/08
Dal 26/08 al 02/09
Dal 09/09 al 16/09
Dal 16/09 al 23/09
Dal 30/09 al 07/10

8 giorni

Voli diretti  TURKISH
AIRLINES

QUOTE DA
€2.200

*Magiche
Atmosfere*

GIAPPONE

Giardino d'Oriente

DA ROMA FIUMICINO
E DA TUTTI GLI
AEROPORTI COLLEGATI

Da Aprile a Dicembre

Voli  AIRWAYS

QUOTE DA
€ 2.790

*Perle
d'Oriente*

ITINERARI E DETTAGLI SUI NUOVI CATALOGHI MAGICHE ATMOSFERE
E PERLE D'ORIENTE O SUL NOSTRO SITO WWW.TOP-VIAGGI.COM

Perle
d'Oriente

THAILANDIA

Terra del sorriso

DA ROMA FIUMICINO
E DA TUTTI GLI
AEROPORTI COLLEGATI

Da gennaio ad ottobre

Voli di linea

QUOTE DA
€ 1.980

Perle
d'Oriente

MAGICO VIETNAM

DA ROMA FIUMICINO
E DA TUTTI GLI
AEROPORTI COLLEGATI

Da gennaio a dicembre

Voli di linea

QUOTE DA
€ 1.960

Perle
d'Oriente

VIETNAM & CAMBOGIA

DA ROMA FIUMICINO
E DA TUTTI GLI
AEROPORTI COLLEGATI

Da gennaio a dicembre

Voli di linea

QUOTE DA
€ 2.790

CONDIZIONI GENERALI DI CONTRATTO DI VENDITA DI PACCHETTI TURISTICI



A TUTELA DEI
VIAGGIATORI



Le informazioni contenute in questo catalogo sono valide al momento della pubblicazione e possono essere soggette a variazioni successive alla data di stampa. Vi raccomandiamo di consultare attentamente le informazioni precontrattuali e le condizioni generali di contratto disponibili all'interno del nostro sito web **www.top-viaggi.com**

ASSICURAZIONE ANNULLAMENTO VIAGGIO, BAGAGLIO, SPESE MEDICHE, ASSISTENZA ALLA PERSONA E COVID

TABELLA PREMI INDIVIDUALI DA AGGIUNGERE AL COSTO DEL VIAGGIO

Costo individuale del viaggio	Premio base	Premio integrativo*
Fino a € 500	€ 24	€ 9,5
Fino a € 750	€ 32	€ 14,25
Fino a € 1.000	€ 40	€ 19
Fino a € 1.250	€ 50	€ 23
Fino a € 1.500	€ 57	€ 28
Fino a € 1.750	€ 65	€ 30
Fino a € 2.000	€ 74	€ 35
Fino a € 7.000	€ 92	€ 77

Top Viaggi srl, in collaborazione con Europ Assistance Italia S.p.A. (con sede in Assago (Mi), Via Del Mulino n. 4, Società appartenente al Gruppo Generali, iscritto all'Albo dei Gruppi assicurativi - Società soggetta alla direzione e al coordinamento di Assicurazioni Generali S.p.A). specializzata in coperture assicurative per il settore turistico, ha concordato per tutti i partecipanti ai propri viaggi una specifica polizza di assicurazione a condizioni contrattuali e di premio particolarmente favorevoli.

*ASSICURAZIONE INTEGRATIVA FACOLTATIVA "TOP Full Protection" da aggiungere al premio della polizza base

La polizza assicurativa integrativa "TOP Full Protection" integra la normale polizza assicurativa nei seguenti campi:

- Inclusione tra le cause di annullamento delle malattie preesistenti e croniche.
- Inclusione tra le cause di annullamento della malattia o morte del cane/gatto di proprietà dell'assicurato.
- Estensione dei massimali sanitari fino a 100.000 Euro
- Riduzione della franchigia al 10%.

La descrizione dell'offerta assicurativa e tutta la documentazione precontrattuale è disponibile all'interno del nostro sito web **www.top-viaggi.com** alla voce "Assicurazione".



WE'RE ALL CONNECTED: NEW YORK

Connecting more countries than any other.



TURKISH AIRLINES

USA



top viaggi[®]
tour operator

associato



www.top-viaggi.com  